

PROJETO DE LEI Nº. ____/2026

Autor: Vereador Leandro Batista dos Santos

**DENOMINAÇÃO RUA “VENINA PEREIRA
TATAGIBA”, EM CÓRREGO DO OURO,
NESTE MUNICÍPIO.**

O **PREFEITO MUNICIPAL DE ITAPEMIRIM, ESTADO DO ESPÍRITO SANTO**, no uso de suas atribuições legais, faz saber que a Câmara Municipal aprovou, e ele **SANCIONA** a seguinte Lei:

Art. 1º Fica denominada Rua “Venina Pereira Tatagiba” a via pública sem saída, que se inicia na estrada da primeira entrada à direita da Rua Lauro Pinheiro, após a Quadra Poliesportiva Olavo dos Santos Filho e a Escola Florêncio Bento Alves, localizada no bairro Córrego do Ouro, neste Município.

Art. 2º. Fica o Poder Executivo Municipal responsável em colocar placas indicativas no local, e oficiar as empresas EDP Escelsa, SAAE e Correios a existência desta Lei.

Art. 3º. Esta Lei entra em vigor na data de sua publicação.

Itapemirim-ES, 14 de Janeiro de 2026.

LEANDRO BATISTA DOS SANTOS
Vereador - PSD

 (28) 352-6280

 camara@camaraitapemirim.es.gov.br

 Rua Adiles André Leal, s/n, Serramar, Itapemirim/ES – CEP 29330-000

 www.camaraitapemirim.es.gov.br



JUSTIFICATIVA

A presente proposta de denominação de via pública tem por finalidade homenagear a Sra. Venina Pereira Tatagiba, figura de relevante importância histórica e social para a comunidade de Córrego do Ouro, no Município de Itapemirim.

A Sra. Venina foi uma das primeiras moradoras do bairro Córrego do Ouro, bem como uma das primeiras residentes da via ora denominada, tendo construído sua trajetória de vida no local onde a rua se encerra, exatamente no ponto em que se situava sua residência, ao final da referida estrada. Sua presença marcou profundamente o desenvolvimento e a identidade daquela localidade.

Mulher de família numerosa, foi mãe, avó, bisavó e tataravó, deixando um legado que se perpetua por meio de seus descendentes e da memória afetiva preservada por toda a comunidade. Sempre lembrada pelo carinho, pela simplicidade e pela convivência harmoniosa, era uma pessoa querida por todos, reconhecida pela sua postura acolhedora e pelo respeito com que tratava o próximo.

Pessoa de profunda religiosidade, a Sra. Venina era admirada por sua fé, pelos valores morais que cultivava e pelo exemplo de vida que transmitia, exercendo influência positiva na formação social e humana da comunidade. Sua história confunde-se com a própria história do bairro, sendo impossível falar da ocupação e do crescimento de Córrego do Ouro sem mencionar sua contribuição. A Sra. Venina faleceu no ano de 2018, aos 96 anos de idade, deixando lembranças que permanecem vivas na memória coletiva da comunidade.

Dessa forma, ao denominar vias públicas no bairro Córrego do Ouro, torna-se indispensável prestar esta justa homenagem a uma moradora que, sem dúvida, marcou a história da comunidade, perpetuando sua memória e reconhecendo sua relevância para as gerações atuais e futuras.

Diante do exposto, solicita-se o apoio dos nobres pares para a aprovação do presente Projeto de Lei.



Imagens da Rua:

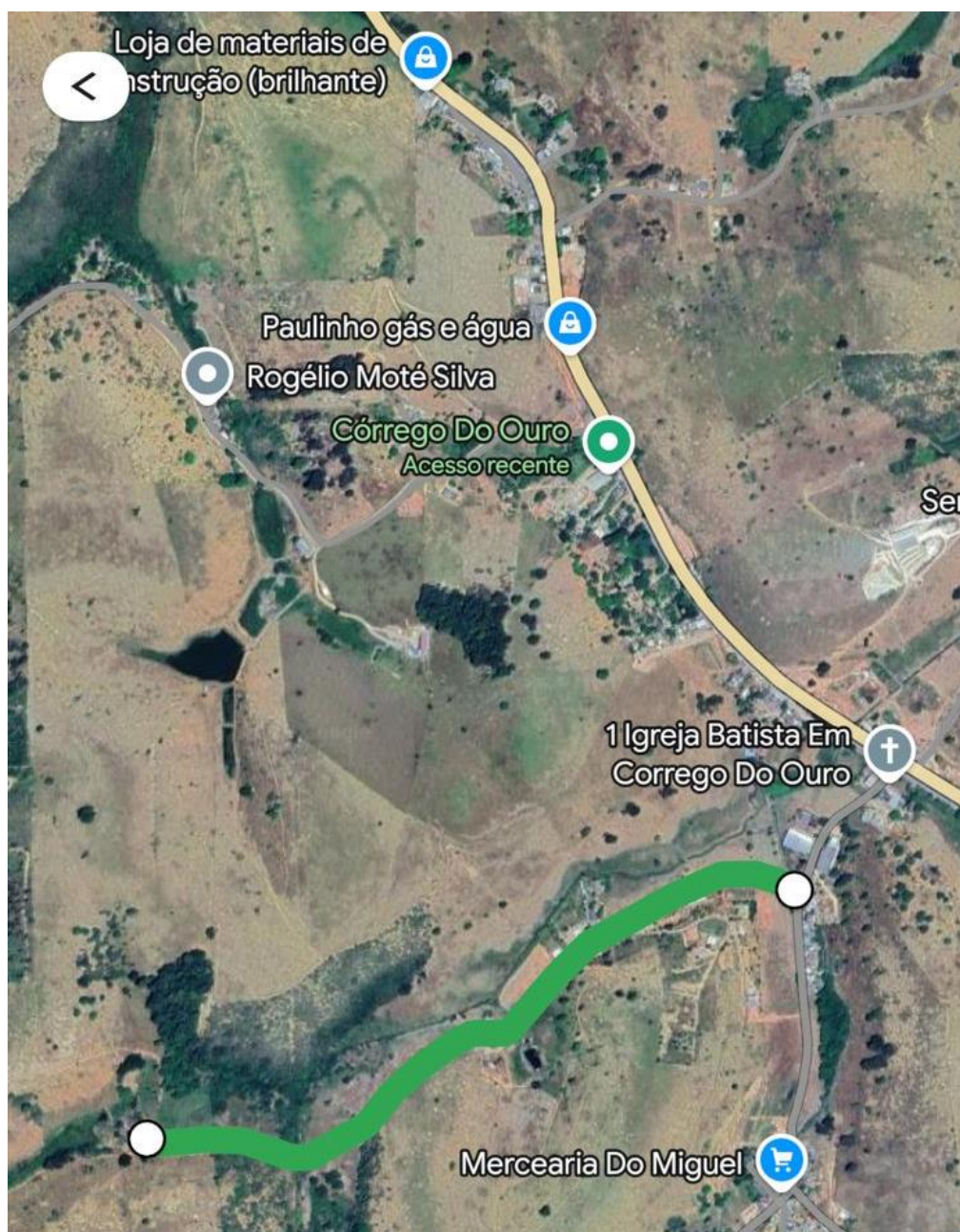

 (28) 352-6280

 camara@camaraitapemirim.es.gov.br

 Rua Adiles André Leal, s/n, Serramar, Itapemirim/ES – CEP 29330-000

 www.camaraitapemirim.es.gov.br



Autenticar documento em <https://camaraitapemirim.splonline.com.br/spl/autenticidade>
com o identificador 310034003300320037003A005000, Documento assinado digitalmente conforme MP
nº 2.200-2/2001, que institui a Infra-estrutura de Chaves Públicas Brasileira - ICP-Brasil.

AUTORIZAÇÃO

Eu, Nélia Pereira Tatagiba Griffó inscrito(a) no CPF sob o nº 576.213.497-00 e RG sob o nº 1.598.595 -ES residente e domiciliado(a) à Rua Lauro Pinheiro S/nº, bairro Córrego do Ouro, no município de Itapemirim/ES, pelo presente termo, AUTORIZO o uso do nome do(a) Senhor(a) "VENINA PEREIRA TATAGIBA" (em memória) para denominar Logradouro Público.

Por esta ser a expressão da minha vontade e de meus familiares, declaro que autorizo o uso do nome acima descrito, pois entendemos ser uma grande homenagem.

Itapemirim/ES, 13 de Janeiro de 2026.

Nélia Pereira Tatagiba Griffó

DECLARANTE

CÂMARA MUNICIPAL DE
ITAPEMIRIM
PODER LEGISLATIVO

(28) 3529-6280

camara@camaraitapemirim.es.gov.br

Rua Adiles André Leal, S/N - Serramar - Itapemirim-ES - CEP: 29330000

www.camaraitapemirim.es.gov.br



Autenticar documento em <https://camaraitapemirim.splonline.com.br/spl/autenticidade>
com o identificador 310034003300320037003A005000, Documento assinado digitalmente conforme MP
nº 2.200-2/2001, que institui a Infra-estrutura de Chaves Públicas Brasileira - ICP-Brasil.

**CARTÓRIO**

Helena Almokdise Valadão
Registro Civil e Tabelionato
Jamilé Valadão Missi
Registradora Civil e Tabelaria
Av. Pinheiro Junior, 192 - Ibitiquara
Cachoeiro de Itapemirim - ES
CEP: 29307-201 - Tel: 3522-0498

**REPÚBLICA FEDERATIVA DO BRASIL
REGISTRO CIVIL DAS PESSOAS NATURAIS****CERTIDÃO DE ÓBITO**

NOME:
VENINA PEREIRA TATAGIBA

CPF:

CPF nº 62320580700

MATRÍCULA:

0215270155 2018 4 00048 097 0016259 12

SEXO

feminino

COR

parda

ESTADO CIVIL E IDADE

viúva - 96ano(s)

NATURALIDADE

Alegre-ES

DOCUMENTO DE IDENTIFICAÇÃO

ELEITOR

Não

FILIAÇÃO

Lucio Pereira Tatagiba e Estelita Felicia do Rozario

DATA E HORA DO FALECIMENTO

aos três (03) dias do mês de setembro (09) do ano de dois mil e dezoito (2018) - à(s) 09:40 hora(s)

DIA

03

MÊS

09

ANO

2018

LOCAL DE FALECIMENTO

Hospital Evangélico, Cachoeiro de Itapemirim, ES

CAUSA DA MORTE

Bloqueio atrioventricular total

SEPULTAMENTO/CREMAÇÃO (município e cemitério, se conhecido)

Cemitério Lauro Pinheiro, em Itapemirim, neste Estado

DECLARANTE

Nélia Pereira Tatagiba Griffó, profissão aposentada,
natural de Itapemirim-ES Identidade nº
1598595/SPTCES, residente Rua Projetada, s/n,
Corrego do Ouro, Itapemirim, ES

NOME E NÚMERO DO DOCUMENTO DO MÉDICO QUE ATESTOU O ÓBITO

Carla Almeida Rodolfo, CRM nº 14990

OBSERVAÇÕES / AVERBAÇÕES

Livro: C-48, Folha: 097, Termo: 16259. Data do Registro: 06/09/2018. A falecida era de profissão lavradora aposentada, era viúva de Manoel Bento Pereira. A declarante apresentou certidão de Casamento do obituado(a), registro no cartório Itapemirim, Praça Domingos José Martins, 60, Centro, ES, no livro B-15, folhas 266, sob nº 1010, não deixou bens a inventariar, não deixou testamento conhecido, não deixou herdeiros menores e ou interditos, deixou 7 filhos maiores: Nélia, Izanilda, Jocília, Maria, Edna, Isaac e Manoel (maior e incapaz), benefício nº 990073084, CTPS nº 42164/00004-ES.

ANOTAÇÕES DE CADASTRO

TIPO DOCUMENTO	NUMERO	DATA EXPEDIÇÃO	ÓRGÃO EXPEDIDOR	DATA DE VALIDADE
RG	não consta	não consta	não consta	não consta
PIS NIS	não consta	não consta	não consta	não consta
Passaporte	não consta	não consta	não consta	não consta
Cartão Nacional de Saúde	não consta	não consta	não consta	não consta
TIPO DOCUMENTO	NUMERO	ZONA/SEÇÃO	MUNICÍPIO	UF
TÍTULO DE ELEITOR	não consta	não consta	não consta	não consta
CEP Residencial	não consta		Grupo sanguíneo	não consta

As anotações de cadastro acima não dispensam a parte interessada da apresentação do documento original, quando exigido pelo órgão solicitante ou quando necessário para identificação do seu portador

Cartório Helena Valadão

Oficial Registrador: Jamilé Valadão Missi

Município: Cachoeiro de Itapemirim-ES

AVENIDA PINHEIRO JUNIOR, 192, IBITIQUARA, Cachoeiro de Itapemirim-ES, Cep: 29307201, Telefax: (0xx28)3522-0498

O conteúdo da certidão é verdadeiro. Dou
fé.

Cachoeiro de Itapemirim-ES, 06 de
setembro de 2018.

Poder Judiciário do Estado do Espírito Santo
Selo Digital de Fiscalização
021527.YTD1806.01058

Emolumentos: R\$ 0,00 Taxas: R\$ 0,00 Total: R\$ 0,00

Consulte autenticidade em www.tjes.jus.br

JULIO



Julio Cesar Ribeiro Dutra
ESCREVENTE



Autenticar documento em <https://camaraitapemirim.splonline.com.br/spl/autenticidade>
com o identificador 310034003300320037003A005000. Documento assinado digitalmente conforme MP
nº 2.200-2/2001, que institui a Infra-estrutura de Chaves Públicas Brasileira - ICP-Brasil.

REPÚBLICA FEDERATIVA DO BRASIL

ESTADO DO ESPÍRITO SANTO
SECRETARIA DE ESTADO DE SEGURANÇA PÚBLICA
POLÍCIA CIVIL
SPTC / DEPARTAMENTO DE IDENTIFICAÇÃO

CACHOEIRO DE ITAPEMIRIM

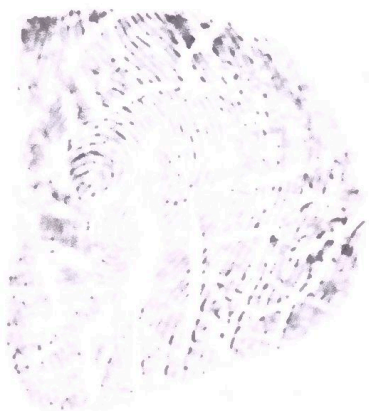

Polegar Direito



Nélia Pereira Tatagiba Griffó

ASSINATURA DO TITULAR

CARTEIRA DE IDENTIDADE

Indicador Códigos Brasileiros

VALIDA EM TODO O TERRITÓRIO NACIONAL

REGISTRO
GERAL

1.598.595 - ES

DATA DE
EXPEDIÇÃO

15.01.2016

NOME

NÉLIA PEREIRA TATAGIBA GRIFFO

FILIAÇÃO

MANOEL BENTO PEREIRA E VENINA PEREIRA TATAGIBA

NATURALIDADE

ITAPEMIRIM/ES

DATA DE NASCIMENTO
28.09.1953

DOC. ORIGEM

CERT. CAS. 1274 FL 113 LV 8 F F LIMA
ITAPEMIRIM - ES - 11.09.2009

CNPJ

576.213.497-00

Karl do N. Lucas
Karl do N. Lucas

ASSINATURA DO DIRETOR

1029

PROIBIDO FALSIFICAR



Autenticar documento em <https://camaraitapemirim.splonline.com.br/spl/autenticidade>
com o identificador 310034003300320037003A005000, Documento assinado digitalmente conforme MP
nº 2.200-2/2001, que institui a Infra-estrutura de Chaves Públicas Brasileira - ICP-Brasil.

NOTA FISCAL
CNPJ 2815660000171 - INSC ESTADUAL 080250165

ENDERECO DE ENTREGA
NELIA PEREIRA TATAGIBA GRIFFO
RUA DOMINGOS JOSE MARTINS 12
CENTRO / ITAPEMIRIM - ES
CEP: 29330-000 MEDIDOR 9017217134
RS1P07C06112 PAG 1/2

Classificação: 0 - 02-RURAL - RESIDENCIAL
Modalidade Tarifária: CONVENCIONAL

Tensão Nominal: 127 V
Tipo de Fornecimento: MONOFÁSICO

NELIA PEREIRA TATAGIBA GRIFFO
RUA PROJETADA S/N CX01
CORREGO DO OURO / ITAPEMIRIM - ES
CEP: 29330-000
CPF: 57621349700

CÓDIGO DA INSTALAÇÃO

0000384946

CÓDIGO DO CLIENTE

0450004114

DATAS
DE LEITURAS

Leitura anterior
03/10/2025

Leitura atual
03/11/2025

Nº de dias
31

Prev. Próxima Leitura
02/12/2025



NOTA FISCAL Nº 042.875.567 - DATA DE EMISSÃO:
04/11/2025

Consulta pela Chave de Acesso em:
<http://cle-portal.svrs.rs.gov.br/NF3e/consulta>

Chave de acesso:
32251128152850000171660000428755671053449280
Protocolo de autorização: 332250001952823 - 04/11/2025 às 21:42:59

REF: MÊS / ANO	VENCIMENTO	TOTAL A PAGAR
NOV/2025	15/12/2025	R\$ 256,63

Detalhes do faturamento											
Descrição	Unid	Quantidade	Preço Unit (R\$) com tributos	Valor Total R\$	PS/COFINS	Base Calc. ICMS (R\$)	Alíquota ICMS (%)	ICMS (R\$)	Tarifa Unit (R\$)	Tributos	Valor (R\$)
TUSD - Consumo	MWh	240,0000	0,60091667	144,22	7,20	144,22	17,000	24,52	0,48862000	PS	24,52
TE - Consumo	MWh	240,0000	0,41116667	98,68	4,94	98,68	17,000	16,78	0,32088000	COFINS	16,78
Ad.Band Varredura	MWh	240,0000	0,05720833	13,73	0,69	13,73	17,000	2,33	0,04463000		2,33
TOTAL				256,63	12,86	256,63		43,63			43,63

Grandes	Postos horários	Leitura Anterior	Leitura Atual	Consumo Medido	Consumo Total
Grande Alta - MWh	Unid	3.897	4.947	1.0500	240,000

Reservado ao Fisco

Bandeira Tarifária

Varredura PTM 1:
04/10/2025 a 03/11/2025-31 dias

Grande CDE - Consumo Máximo médio de tarifa R\$ 1,01



Atenção
Autenticar documento em <https://camaraitapemirim.splonline.com.br/spl/autenticidade>
com o identificador 310034003300320037003A005000, Documento assinado digitalmente conforme MP nº 2.200-2/2001, que institui a Infra-estrutura de Chaves
Públicas Brasileira - ICP-Brasil.