

INDICAÇÃO Nº _____/2026

Vereador: Paulo de Oliveira Cruz Neto

Exmo. Sr. Presidente,

Nobres Edis,

Nesta oportunidade, usando de minhas prerrogativas expressas no Regimento Interno desta Casa de Leis, INDICO ao Exmo. Sr. Prefeito Municipal, Gênesis Alves Bechara, que determine à Secretaria Municipal competente a realização de **reparo e manutenção preventiva e corretiva na Ponte Nova da Vila**, localizada no Município de Itapemirim.



Sala das Sessões, “João Batista Ferreira de Souza”, 30 de junho de 2026.

Paulo de Oliveira Cruz Neto
Vereador – Podemos

CÂMARA MUNICIPAL DE
ITAPEMIRIM
PODER LEGISLATIVO

 (28) 352-6280

 camara@camaraitapemirim.es.gov.br

 Rua Adiles André Leal, s/n, Serramar, Itapemirim/ES – CEP 29330-000

 www.camaraitapemirim.es.gov.br



Justificativa

A presente indicação tem por objetivo atender à solicitação de moradores e usuários da referida ponte, que relataram o surgimento de **fissuras na estrutura**, bem como o **desprendimento de placas metálicas**, evidenciando a necessidade de uma intervenção imediata por parte do Poder Executivo.

A Ponte Nova da Vila é uma importante via de ligação, utilizada diariamente por veículos de passeio, motocicletas, pedestres e caminhões de carga, sendo essencial para a mobilidade da população e para o desenvolvimento das atividades econômicas da região.

O desgaste observado na estrutura pode comprometer a segurança dos usuários caso não sejam adotadas as medidas necessárias em tempo hábil. Dessa forma, faz-se indispensável a realização de uma **vistoria técnica detalhada**, seguida dos reparos necessários, visando preservar a integridade da ponte, prevenir acidentes e garantir a segurança de todos que transitam pelo local.

Diante da relevância da demanda e considerando tratar-se de uma questão relacionada à segurança pública e à infraestrutura viária, espera-se que a presente indicação seja atendida com a maior brevidade possível.

 (28) 352-6280

 camara@camaraitapemirim.es.gov.br

 Rua Adiles André Leal, s/n, Serramar, Itapemirim/ES – CEP 29330-000

 www.camaraitapemirim.es.gov.br



ANEXOS



 (28) 352-6280

 camara@camaraitapemirim.es.gov.br

 Rua Adiles André Leal, s/n, Serramar, Itapemirim/ES – CEP 29330-000

 www.camaraitapemirim.es.gov.br



Autenticar documento em <https://camaraitapemirim.splonline.com.br/spl/autenticidade> com o identificador 310035003000370032003A005000, Documento assinado digitalmente conforme MP nº 2.200-2/2001, que institui a Infra-estrutura de Chaves Públicas Brasileira - ICP-Brasil.

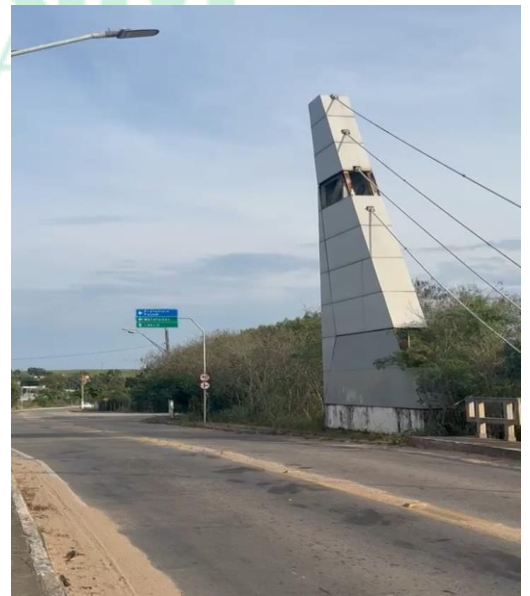

 (28) 352-6280

 camara@camaraitapemirim.es.gov.br

 Rua Adiles André Leal, s/n, Serramar, Itapemirim/ES – CEP 29330-000

 www.camaraitapemirim.es.gov.br



Autenticar documento em <https://camaraitapemirim.splonline.com.br/spl/autenticidade> com o identificador 310035003000370032003A005000, Documento assinado digitalmente conforme MP nº 2.200-2/2001, que institui a Infra-estrutura de Chaves Públicas Brasileira - ICP-Brasil.