

INDICAÇÃO Nº _____/2026

Vereador: Alcione de Amorim Gomes

Exmo. Sr. Presidente,

Nobres Edis,

Nesta oportunidade, usando de minhas prerrogativas expressas no Regimento Interno desta Casa de Leis, INDICO ao Exmo. Sr. Prefeito Municipal, Gênesis Alves Bechara, para que através da Secretaria Municipal de Defesa Social, **Indica a Instalação de Câmera de Vídeo Monitoramento no Bairro Monte Aghá e Artemis em Itaipava, neste Município.**

Sala das Sessões, “João Batista Ferreira de Souza”, 01 de junho de 2026.



Alcione de Amorim Gomes
Vereador – Partido PRB

Justificativa

A presente propositura tem como objetivo atender uma reivindicação dos moradores. O Monte Aghá é um dos principais pontos turísticos da região, recebendo visitantes durante todo o ano para contemplação, trilhas, parapente e eventos, e com a instalação de vídeo monitoramento os turistas sentirão mais segurança ao iniciar seu percurso de rota para a trilha, pois a maioria das pessoas gostam de ver o nascer do sol no monte e iniciam as trilhas as 3 da manhã em diante.

Vale ressaltar, que após a pavimentação no Bairro Monte Aghá e Artemis, a rota ficou como rota de fuga e movimentações perigosas.

Sendo necessário, uma câmera de vídeo monitoramento nas duas vias, no cruzamento do Bairro Artemis, na qual fica localizada para veículos que saem de Itaipava e do Artemis sentido Piúma e caso o veículo saia do Artemis ou Itaipava sentido ES 480 para BR 101 que a próxima câmera fica localizada em Santa Helena.

Considerando também a necessidade de uma câmera de vídeo monitoramento na entrada da Fazenda Monte Aghá, que terá acesso a carros de Piúma sentido a fazenda e de Itaipava sentido a Fazenda e na entrada onde inicia a rota para o Monte Aghá.

 (28) 352-6280

 camara@camaraitapemirim.es.gov.br

 Rua Adiles André Leal, s/n, Serramar, Itapemirim/ES – CEP 29330-000

 www.camaraitapemirim.es.gov.br



Assim sendo, esperamos que o Prefeito Municipal acate esta propositura, cujo objetivo representa o interesse dos moradores, afim de realização desta benfeitoria tão almejada pelos moradores desta localidade, e solicito aos ilustres pares apoio a presente indicação.

Segue abaixo imagens do Google Maps e um abaixo assinado dos moradores solicitando a **Instalação de Câmera de Vídeo Monitoramento**:

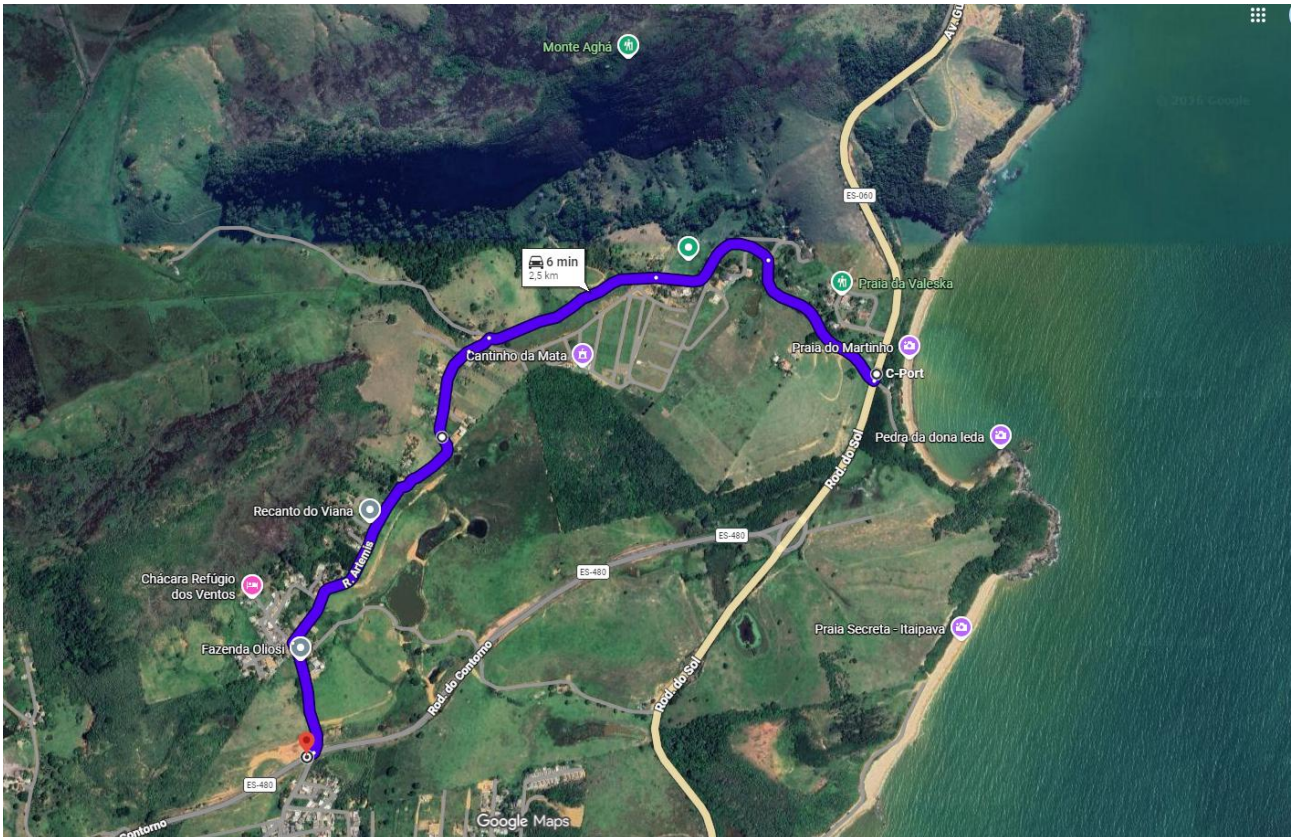

 (28) 352-6280

 camara@camaraitapemirim.es.gov.br

 Rua Adiles André Leal, s/n, Serramar, Itapemirim/ES – CEP 29330-000

 www.camaraitapemirim.es.gov.br



Autenticar documento em <https://camaraitapemirim.splonline.com.br/spl/autenticidade> com o identificador 310034003900350030003A005000, Documento assinado digitalmente conforme MP nº 2.200-2/2001, que institui a Infra-estrutura de Chaves Públicas Brasileira - ICP-Brasil.

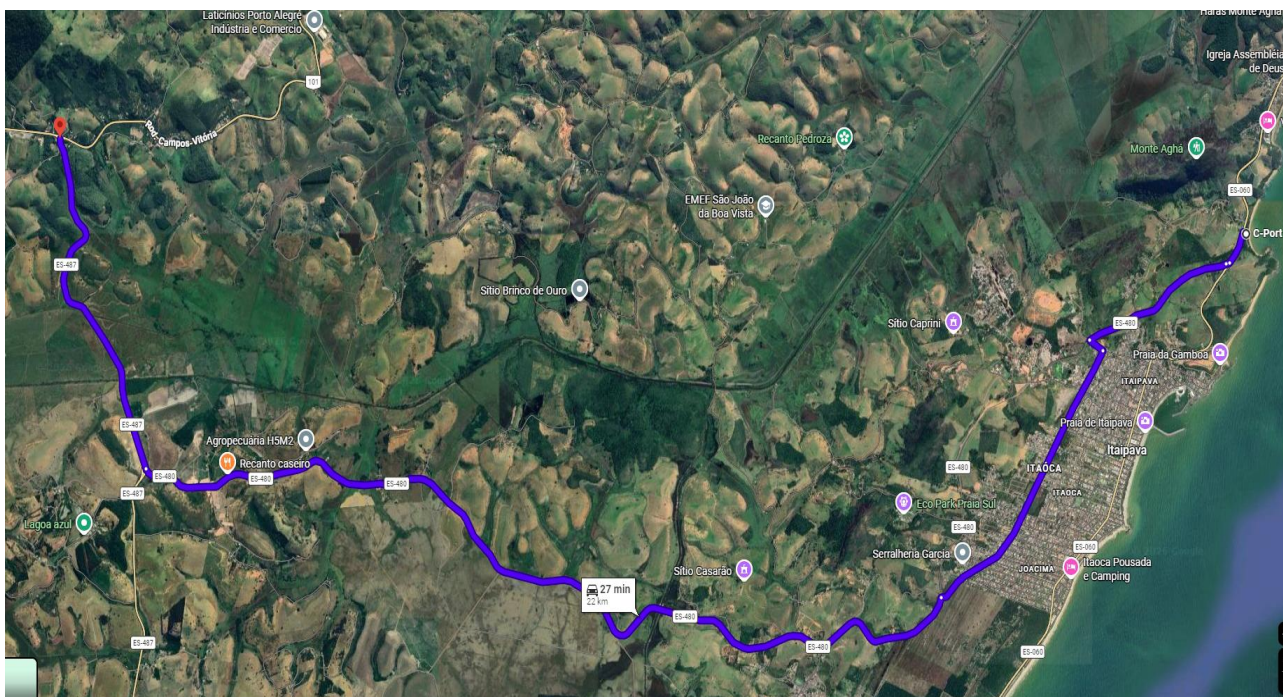

CÂMARA MUNICIPAL DE ITAPEMIRIM

PODER LEGISLATIVO

 (28) 352-6280

 camara@camaraitapemirim.es.gov.br

 Rua Adiles André Leal, s/n, Serramar, Itapemirim/ES – CEP 29330-000

 www.camaraitapemirim.es.gov.br



Autenticar documento em <https://camaraitapemirim.splonline.com.br/spl/autenticidade> com o identificador 310034003900350030003A005000, Documento assinado digitalmente conforme MP nº 2.200-2/2001, que institui a Infra-estrutura de Chaves Públicas Brasileira - ICP-Brasil.

**ABAIXO ASSINADO SEGURANÇA E MONITORAMENTO BAIRRO
ARTEMIS, MONTE AGHA E ADJACÊNCIAS**

1	Roberta Ozorio Alves
2	Wellington Alves Saitano
3	Maiara Benigno Cordeiro da Silva
4	Eliane Benigno Cordeiro da Silva
5	Magny de Souza Carvalho
6	Yosi Roberto Sampaio
7	Maria das Neves S da Silva
8	Carine Gomes Loureiro
9	Nicacio Julio da Silva Neto
10	Carla Beatriz Pereira
11	Helena da Silva Fernandes
12	Lauritonia Araujo C. Siqueira
13	Mar Siqueira
14	Milena Boteta
15	Marilza Marcel Siqueira
16	Regina Sampaio
17	Raydonny Barcelos Pereira
18	Patricia Siqueira Sampaio
19	Regina Sampaio
20	Clayton Sampaio
21	
22	Eliana Daurimo Roldi
23	Elizama Maria Poley
24	Guilherme Roberto Roldi
25	Silvane Rafael Machado
26	Yara Elza Roldi
27	Cláudia dos S. Moreira Roldi
28	Elaine Roldi
29	Galquira Ribeiro da Silva Moreira
30	Maria Paula Moreira
31	Yara Elza Roldi
32	Silvia Nossa de Oliveira
33	Juani Lourenço
34	Adriana Deunha Drombu
35	Gracime Alves Oliveira Carvalho
36	Nathalia Oliveira Carvalho
37	Carla Sampaio
38	Carla Sampaio C. Oliveira
39	Dorodora Faria
40	Maria Luiza C. da S. Taylor
41	Lucia Elza Faria
42	
43	
44	
45	
46	
47	
48	
49	
50	

