

INDICAÇÃO Nº __/2026 (REITERAÇÃO)

Vereador: Estevão Silva Machado

Exmo. Sr. Presidente,

Nobres Edis,

Nesta oportunidade, usando de minhas prerrogativas expressas no Regimento Interno desta Casa de Leis, **REITERO** a Indicação nº 040/2025, por meio da qual INDICO ao Exmo. Sr. Prefeito Municipal, Gênesis Alves Bechara, que empreenda esforços junto à Secretaria Municipal de Obras e Urbanismo e demais órgãos competentes, para que sejam viabilizados recursos visando à **pavimentação asfáltica de aproximadamente 1,5 km da estrada que dá acesso ao bairro Duas Barras, neste Município.**

Sala das Sessões, “João Batista Ferreira de Souza”, 01 de junho de 2026.

Estevão Silva Machado
Vereador - União Brasil

HISTÓRICO DA INDICAÇÃO

A presente proposição de autoria deste Vereador, foi protocolada sob o nº 045/2025 em 10 de janeiro de 2025, sendo posteriormente verificada pela Coordenação de Processo Administrativo e encaminhada à Presidência desta Casa.

Na sequência, foi incluída no expediente e levada à apreciação do Plenário na 23ª Sessão Ordinária realizada em 06 de agosto de 2025, ocasião em que recebeu a devida publicidade regimental.

Em seguida, foi encaminhada ao Poder Executivo Municipal por meio do Ofício PRESID/TFL nº 227/2025, em 07 de agosto de 2025, sendo protocolada na Prefeitura sob o Protocolo PMI nº 26101/2025.

 (28) 352-6280

 camara@camaraitapemirim.es.gov.br

 Rua Adiles André Leal, s/n, Serramar, Itapemirim/ES – CEP 29330-000

 www.camaraitapemirim.es.gov.br



Entretanto, **até o presente momento não há registro de execução de qualquer intervenção no local**, permanecendo a via pública nas mesmas condições que motivaram a proposição inicial.

Dessa forma, a presente reiteração tem como objetivo reforçar institucionalmente a necessidade urgente de atendimento da demanda, diante de sua relevância social.

FUNDAMENTAÇÃO

A presente reiteração encontra respaldo nos princípios constitucionais da administração pública, especialmente aqueles relacionados à eficiência, ao interesse público e à promoção do bem-estar social, previstos no artigo 37 da Constituição Federal.

Ademais, compete ao Poder Público Municipal promover melhorias na infraestrutura urbana e rural, assegurando condições adequadas de tráfego, segurança e acessibilidade à população, conforme dispõe a legislação municipal e o interesse coletivo.

A pavimentação asfáltica é medida essencial para garantir melhores condições de mobilidade urbana, valorização imobiliária, redução de impactos ambientais causados pela poeira e lama, além de proporcionar maior segurança aos motoristas, ciclistas e pedestres que utilizam diariamente a referida via pública.

JUSTIFICATIVA

A presente reiteração tem por objetivo reforçar a necessidade e a urgência da execução da obra de pavimentação asfáltica da estrada de acesso ao bairro **Duas Barras**, demanda já apresentada por meio da Indicação nº 40/2025.

Entretanto, até a presente data, os moradores da localidade continuam aguardando providências concretas quanto à execução da referida obra, motivo pelo qual se faz necessária a reapresentação desta importante demanda.

A comunidade de Duas Barras enfrenta dificuldades históricas relacionadas à falta de infraestrutura viária adequada. Durante os períodos chuvosos, a estrada torna-se excessivamente enlameada, comprometendo o tráfego de veículos, motocicletas, transporte escolar, serviços de saúde e o deslocamento dos moradores em geral. Já nos períodos de estiagem, a intensa poeira gerada pela via não pavimentada ocasiona

 (28) 352-6280

 camara@camaraitapemirim.es.gov.br

 Rua Adiles André Leal, s/n, Serramar, Itapemirim/ES – CEP 29330-000

 www.camaraitapemirim.es.gov.br



transtornos e contribui para o agravamento de problemas respiratórios, especialmente entre crianças e idosos.

Importante destacar que a pavimentação da referida via proporcionará melhores condições de mobilidade urbana e rural, maior segurança aos usuários, valorização imobiliária da região e melhoria significativa da qualidade de vida da população local. Além disso, a obra contribuirá para o desenvolvimento econômico da comunidade, facilitando o escoamento da produção agrícola e o acesso aos serviços públicos essenciais.

Diante da relevância social da demanda e considerando os inúmeros pedidos dos moradores da comunidade de Duas Barras, conclamo os Nobres Edis a apoiarem esta reiteração e solicito ao Poder Executivo Municipal que inclua a referida obra em seu cronograma de investimentos, promovendo a elaboração dos projetos necessários e a posterior execução da pavimentação asfáltica pleiteada.

Por todo o exposto, espera-se o acolhimento da presente proposição, em benefício dos moradores da comunidade de Duas Barras e de todos aqueles que utilizam diariamente a referida via pública.

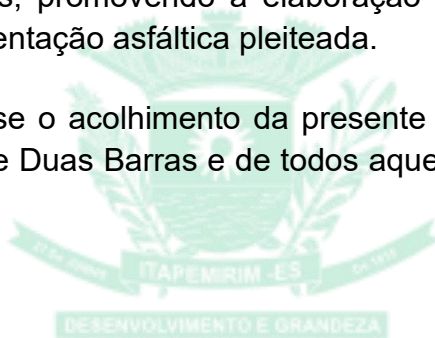

Estevão Silva Machado
Vereador - União Brasil

CÂMARA MUNICIPAL DE
ITAPEMIRIM
PODER LEGISLATIVO

 (28) 352-6280

 camara@camaraitapemirim.es.gov.br

 Rua Adiles André Leal, s/n, Serramar, Itapemirim/ES – CEP 29330-000

 www.camaraitapemirim.es.gov.br



Segue em anexo fotos:

PREFEITURA MUNICIPAL DE ITAPEMIRIM

EXCELENTÍSSIMO SENHOR PREFEITO DE ITAPEMIRIM,

EU, **EVERTON COUTO ROCHA**, PORTADOR DO CPF Nº 149.184.647-00, RESIDENTE NO BAIRRO **DUAS BARRAS**, SITUADO NO MUNICÍPIO DE ITAPEMIRIM-ES, E-MAIL coutorochaeverton@gmail.com.

VENHO POR MEIO DESTES REQUERER A V. EX, a realização de estudos de viabilidade técnica, para pavimentação asfáltica da estrada que dá acesso ao bairro, para atender a comunidade.

Informo que tal obra é de total interesse da população, visto que esta comunidade sofre constantemente com a poeira, em tempos de estiagem, e com a lama e buracos, em tempos de chuva. Sendo assim, coloco em anexo assinaturas da comunidade.

Nome	CPF
Janserson Ribeiro Pinto	140.741.697-97
Tommas T. S. Abreu	153.787.507-89
Samuel Abreu	940.971.057-15
Wanderson Roberto Rocha	139.358.147-20
José de Almeida Rocha	090.544.437-32
Valter de Almeida Rocha	027.165.137-98
Edson de Almeida Rocha	031.072.617-75
Roberto de Almeida Rocha	169.218.837-28
Kelley Couto Rocha	181.552.227-56
Everson de Almeida Rocha	087.104.317-30
Gláucio Couto Rocha	149.184.627-58
Stevany Costa Rocha	181.307.897-10
Suzana Ramonides Costa	114.097.817-98
Elizabeth do M. M. Rocha	098.109.327-23

Praça Domingos José Martins, s/n - Centro - Itapemirim - ES - CEP 29.330-000
CNPJ 27.174.168/0001-70

 (28) 352-6280

 camara@camaraitapemirim.es.gov.br

 Rua Adiles André Leal, s/n, Serramar, Itapemirim/ES - CEP 29330-000

 www.camaraitapemirim.es.gov.br



Autenticar documento em <https://camaraitapemirim.splonline.com.br/spl/autenticidade> com o identificador 310034003900340037003A005000, Documento assinado digitalmente conforme MP nº 2.200-2/2001, que institui a Infra-estrutura de Chaves Públicas Brasileira - ICP-Brasil.

PREFEITURA MUNICIPAL DE ITAPEMIRIM

Nome	CPF
Silvano Deslindo Rocha	08081425133
mpu Rocha de Almeida	12089131445
Leiana Ribeiro Leite dos Reis	171.731.567.42
Alipio Borges Costa	15395003738
Juliano Fernandes Costa	124-161-41263
Leone Rodas da Costa	885.29068783
Andressa Queiroz Rocha de Almeida	142.766.697.07
Amari Fernandes Costa	103.82535782
Carolina Costa Rocha	173.800.057.71
Roberto Delgado Rocha	007.919.097.61
Helene Rocha Fernandes	181.356.177-65
Eliziane Salgueiro Costa Fernandes	13684217706
Sebastião Fernandes Costa	0314574763
Rosa Maria Redonillo	09205421440
Thiery Ribeiro Cardoso	069.908207.21
Renilda Ribeiro Pinto	08059610708
Mário de Melo da Silva Fátima	104.230.594.85
Maria Gorete de Moura Rica	116.522.484.88
André Beldasso	108-980377-00
Levan da Rocha Teixeira	182.350.547-36
Alaine da C. Silva	703-573-359-98
Arilda Pinto da Rocha	171.123.454.44
Guilherme da Rocha Teixeira	003.293.307.05
Graciano Binto da Rocha	11492282407
JAMI ROCHA TEIXEIRA	141.530.904.38
RODRIGO DA ROCHA LEOPOLDO	19730567796
Marcos Vinícius Pado	065.485.267.75
Hosana Teixeira Pereira	337.123.467.19

Praça Domingos José Martins, s/n - Centro - Itapemirim - ES - CEP. 29.330-000
CNPJ 27.174.158/0001-70

 (28) 352-6280

 Rua Adiles André Leal, s/n, Serramar, Itapemirim/ES - CEP 29330-000

 camara@camaraitapemirim.es.gov.br

 www.camaraitapemirim.es.gov.br



Autenticar documento em <https://camaraitapemirim.splonline.com.br/spl/autenticidade> com o identificador 310034003900340037003A005000, Documento assinado digitalmente conforme MP nº 2.200-2/2001, que institui a Infra-estrutura de Chaves Públicas Brasileira - ICP-Brasil.

PREFEITURA MUNICIPAL DE ITAPEMIRIM

Nome	CPF
Juliana Costa Padua	150.838.427-42
Milgete de Souza Pinto	060.706.46
Thais Teixeira Silva Pinto	060.706.167-74
Walter Ribeiro Pinto	774.499-737-28
Jozinete de Jesus Ribeiro	08093476792
Rene ditto Costa	082.176.17432
Russilla da Costa Ferreira	11796188443
Josiano Pinto Ferreira	112.037.457-02
Liany de Paula Ribeiro	116.241.007-83
Aliana Gomes Rezende	136-567- 857-16
* José de Toledo Costa	84383550720
Marilza Simões Costa	093.788.017-57
Neuzeli Luciano da Costa Sufim	139.993.647-89
Genesis Sufim da Costa	093.029.237.07
Elta Vera Paes Costa	141.530.644.34
Jefferson Costa	132.553.047-50
Francisco da Costa Francisco	097.782.887.55
Jairo Costa Francisco	152.470.387-70
Seziana de Souza Costa	096.80.997774
Graciele Ribeiro dos	13513450796
Carlos Henrique de Souza Costa	061.523.047-41
Leula B. Machado	151.138.24739
Jesus/Adriano Rodolfo	03991784
Batelle Batista Pereira	132.337.40727

Praça Domingos José Martins, s/n - Centro - Itapemirim - ES - CEP: 29.330-000

 (28) 352-6280

 camara@camaraitapemirim.es.gov.br

 Rua Adiles André Leal, s/n, Serramar, Itapemirim/ES - CEP 29330-000

 www.camaraitapemirim.es.gov.br



Autenticar documento em <https://camaraitapemirim.splonline.com.br/spl/autenticidade> com o identificador 310034003900340037003A005000, Documento assinado digitalmente conforme MP nº 2.200-2/2001, que institui a Infra-estrutura de Chaves Públicas Brasileira - ICP-Brasil.

PREFEITURA MUNICIPAL DE ITAPEMIRIM

Nome	
otonel	142 940 217 21
otonel Condido Teroul	142 940 217 21
Juliana Costa Paqueta	150 838 427 42
Valma Salsiano de Costa	109 772 011 13
Milene de Souza Pinto	135 08 05 14 30
Thais Teixeira Silva Pinto	060 706 167 74
Wales Rebeiro Tosta	114 499 737 28
Jozeite de Jesus Ribeiro	080 934 767 92
Benedito Costa	082 176 773 38
Priscilla da Costa Ferreira	117 963 887 43
Josiane Pinto Ferreira	112 037 457 02
Wiany de Paula Dreu	116 241 007 83
Aliana Gomes Rezende	136 567 857 16
Sora de Talide Costa	84383 457 02 00
Marilza Simões Costa	093 788 017 57
Muzli Salsiano da Costa Serrapim	117 995 697 89
Genesis Serrapim da Costa	095 029 237 07
Clara da Costa	141 530 1647 37
Miriam Costa	132 551 077 50
Francisca de Costa Francisco	097 782 887 55
Jairo Costa Francisco	152 470 387 70
Jozeite de Souza Costa	096 86 947 74
Gracielle Ribeiro de S.	135 134 507 96
Carlos Henrique de S. Costa	061 523 047 41
Lucia R. Machado	151 138 247 39
Guia Salsiano Padovani	059 917 87
Isabelle Batista Pereira	132 377 467 17

Praça Domingos José Martins, s/n - Centro - Itapemirim - ES - CEP 29.330-000
 CNPJ 27.174.168/0001-70

 (28) 352-6280

 Rua Adiles André Leal, s/n, Serramar, Itapemirim/ES - CEP 29330-000

 camara@camaraitapemirim.es.gov.br

 www.camaraitapemirim.es.gov.br



Autenticar documento em <https://camaraitapemirim.splonline.com.br/spl/autenticidade> com o identificador 310034003900340037003A005000, Documento assinado digitalmente conforme MP nº 2.200-2/2001, que institui a Infra-estrutura de Chaves Públicas Brasileira - ICP-Brasil.



DESENVOLVIMENTO E GRANDEZA



 (28) 352-6280

 camara@camaraitapemirim.es.gov.br

 Rua Adiles André Leal, s/n, Serramar, Itapemirim/ES – CEP 29330-000

 www.camaraitapemirim.es.gov.br



Autenticar documento em <https://camaraitapemirim.splonline.com.br/spl/autenticidade> com o identificador 310034003900340037003A005000, Documento assinado digitalmente conforme MP nº 2.200-2/2001, que institui a Infra-estrutura de Chaves Públicas Brasileira - ICP-Brasil.



 (28) 352-6280

 camara@camaraitapemirim.es.gov.br

 Rua Adiles André Leal, s/n, Serramar, Itapemirim/ES – CEP 29330-000

 www.camaraitapemirim.es.gov.br



Autenticar documento em <https://camaraitapemirim.splonline.com.br/spl/autenticidade> com o identificador 310034003900340037003A005000, Documento assinado digitalmente conforme MP nº 2.200-2/2001, que institui a Infra-estrutura de Chaves Públicas Brasileira - ICP-Brasil.



 (28) 352-6280

 Rua Adiles André Leal, s/n, Serramar, Itapemirim/ES – CEP 29330-000

 camara@camaraitapemirim.es.gov.br

 www.camaraitapemirim.es.gov.br



Autenticar documento em <https://camaraitapemirim.splonline.com.br/spl/autenticidade>
com o identificador 310034003900340037003A005000, Documento assinado digitalmente conforme MP
nº 2.200-2/2001, que institui a Infra-estrutura de Chaves Públicas Brasileira - ICP-Brasil.

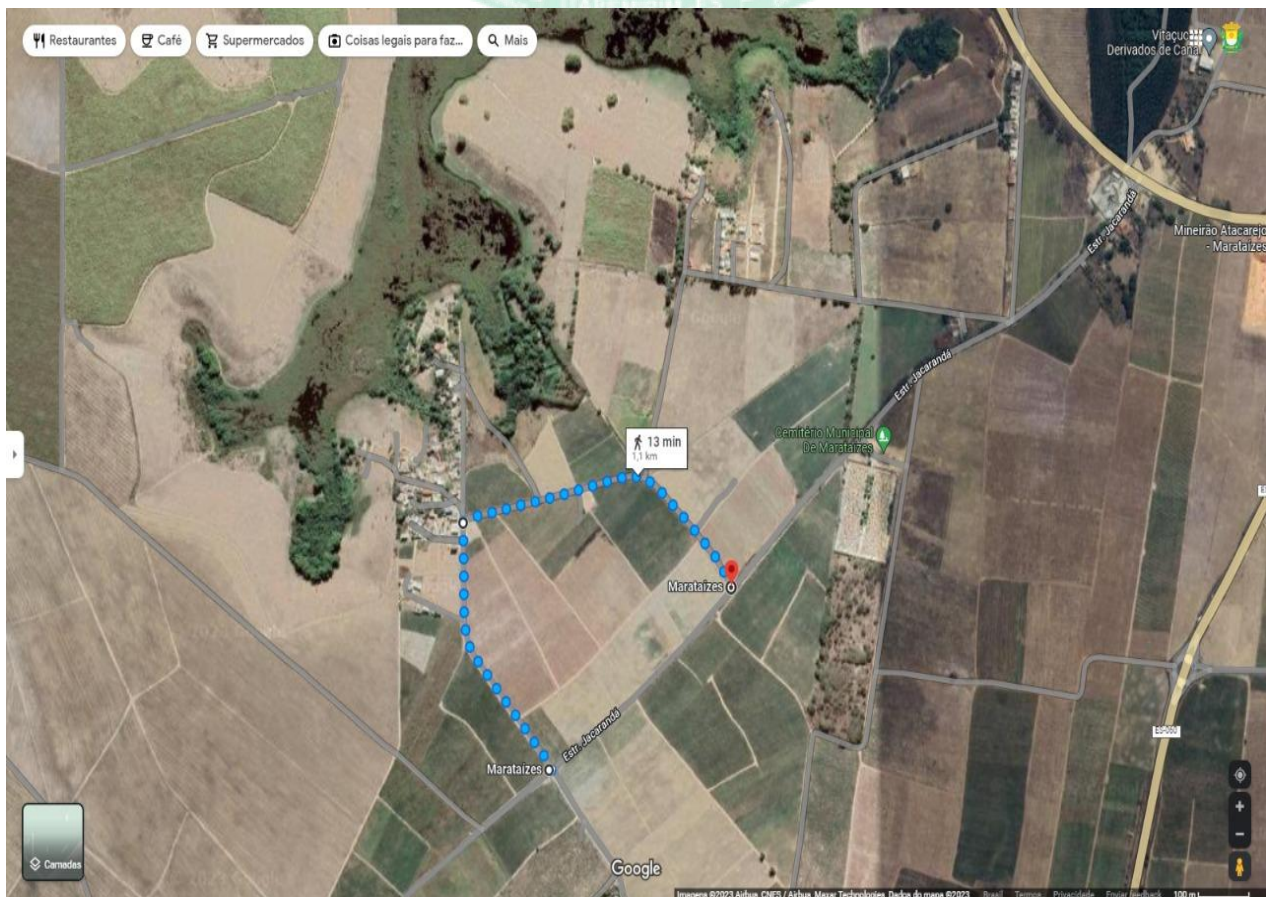

 (28) 352-6280

 camara@camaraitapemirim.es.gov.br

 Rua Adiles André Leal, s/n, Serramar, Itapemirim/ES – CEP 29330-000

 www.camaraitapemirim.es.gov.br



Autenticar documento em <https://camaraitapemirim.splonline.com.br/spl/autenticidade> com o identificador 310034003900340037003A005000, Documento assinado digitalmente conforme MP nº 2.200-2/2001, que institui a Infra-estrutura de Chaves Públicas Brasileira - ICP-Brasil.