

INDICAÇÃO Nº ____/2026

Vereador: Estevão Silva Machado

Exmo. Sr. Presidente,

Nobres Edis,

Nesta oportunidade, usando de minhas prerrogativas expressas no Regimento Interno desta Casa de Leis, INDICO ao Exmo. Sr. Prefeito Municipal Genesis Alves Bechara, que interceda junto à Secretaria Municipal de Obra e Urbanismo - SEMOU, a elaboração de estudos técnicos e posterior execução de projeto para a **construção de uma rotatória (ou dispositivo de retorno/trevo) na Rodovia do Sol ES-060, defronte ao acesso à localidade do Gomes, neste Município.**

Sala das Sessões, “João Batista Ferreira de Souza”, 20 de março de 2026.

Estevão Silva Machado

Vereador – União Brasil

CÂMARA MUNICIPAL DE
ITAPEMIRIM
PODER LEGISLATIVO

Justificativa

A presente indicação tem por objetivo atender às reiteradas solicitações dos moradores da localidade do Gomes, que enfrentam dificuldades no acesso à comunidade em razão da ausência de infraestrutura viária adequada no ponto supracitado.

 (28) 352-6280

 camara@camaraitapemirim.es.gov.br

 Rua Adiles André Leal, s/n, Serramar, Itapemirim/ES – CEP 29330-000

 www.camaraitapemirim.es.gov.br



A Rodovia do Sol (ES-060) configura-se como uma das principais vias de circulação do Município, registrando intenso fluxo de veículos ao longo de todo o ano, com acentuado aumento em períodos de alta temporada, devido ao deslocamento de turistas que frequentam a Lagoa Guanandy e as praias da região.

Nesse contexto, a inexistência de um dispositivo adequado de ordenamento viário no acesso à comunidade do Gomes compromete significativamente a segurança de motoristas e pedestres, além de prejudicar a fluidez do tráfego.

A implantação de uma rotatória ou dispositivo equivalente apresenta-se como solução tecnicamente recomendada, pois promove a redução da velocidade dos veículos, organiza os movimentos de entrada e saída, minimiza conflitos de tráfego e contribui diretamente para a diminuição do número de acidentes, inclusive aqueles de maior gravidade.

Importante destacar que o referido ponto de acesso já foi palco de diversos acidentes, inclusive com vítimas fatais, evidenciando a urgente necessidade de intervenção do Poder Público. A ausência de sinalização adequada e de estrutura viária apropriada expõe diariamente os usuários da via a riscos elevados.

Dessa forma, a construção da rotatória proporcionará benefícios diretos à coletividade, tais como:

- Maior segurança viária;
- Redução significativa de acidentes;
- Melhor organização do tráfego;
- Maior fluidez na mobilidade urbana;
- Proteção à vida dos munícipes e visitantes.

Diante do exposto, trata-se de medida de relevante interesse público, que visa atender uma demanda legítima da população, promovendo melhorias na infraestrutura urbana e na segurança do trânsito local.

Assim, conto com o apoio dos Nobres Edis para a aprovação da presente indicação, bem como com a sensibilidade do Poder Executivo para a realização dos estudos técnicos e execução da obra.

Estevão Silva Machado

Vereador – União Brasil

 (28) 352-6280

 camara@camaraitapemirim.es.gov.br

 Rua Adiles André Leal, s/n, Serramar, Itapemirim/ES – CEP 29330-000

 www.camaraitapemirim.es.gov.br



16:53
◀ WhatsApp

5G



Google Maps
Lugares, navegação e trânsito

ABRIR



 (28) 352-6280

 Rua Adiles André Leal, s/n, Serramar, Itapemirim/ES – CEP 29330-000

 camara@camaraitapemirim.es.gov.br

 www.camaraitapemirim.es.gov.br



Autenticar documento em <https://camaraitapemirim.splonline.com.br/spl/autenticidade> com o identificador 310034003600320030003A005000, Documento assinado digitalmente conforme MP nº 2.200-2/2001, que institui a Infra-estrutura de Chaves Públicas Brasileira - ICP-Brasil.

16:52
◀ WhatsApp

5G



Google Maps
Lugares, navegação e trânsito

ABRIR

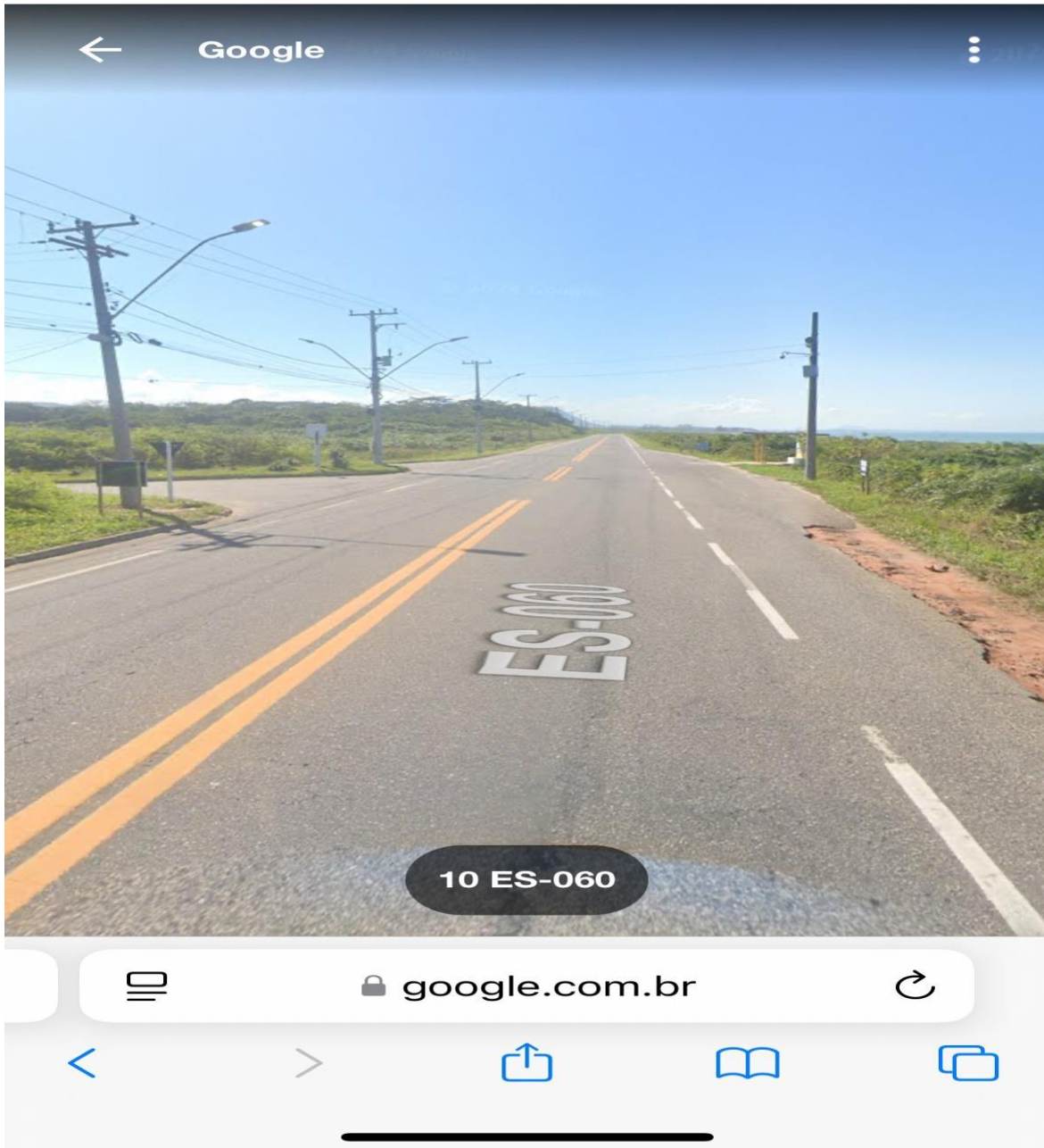

 (28) 352-6280

 Rua Adiles André Leal, s/n, Serramar, Itapemirim/ES – CEP 29330-000

 camara@camaraitapemirim.es.gov.br

 www.camaraitapemirim.es.gov.br



Autenticar documento em <https://camaraitapemirim.splonline.com.br/spl/autenticidade> com o identificador 310034003600320030003A005000, Documento assinado digitalmente conforme MP nº 2.200-2/2001, que institui a Infra-estrutura de Chaves Públicas Brasileira - ICP-Brasil.

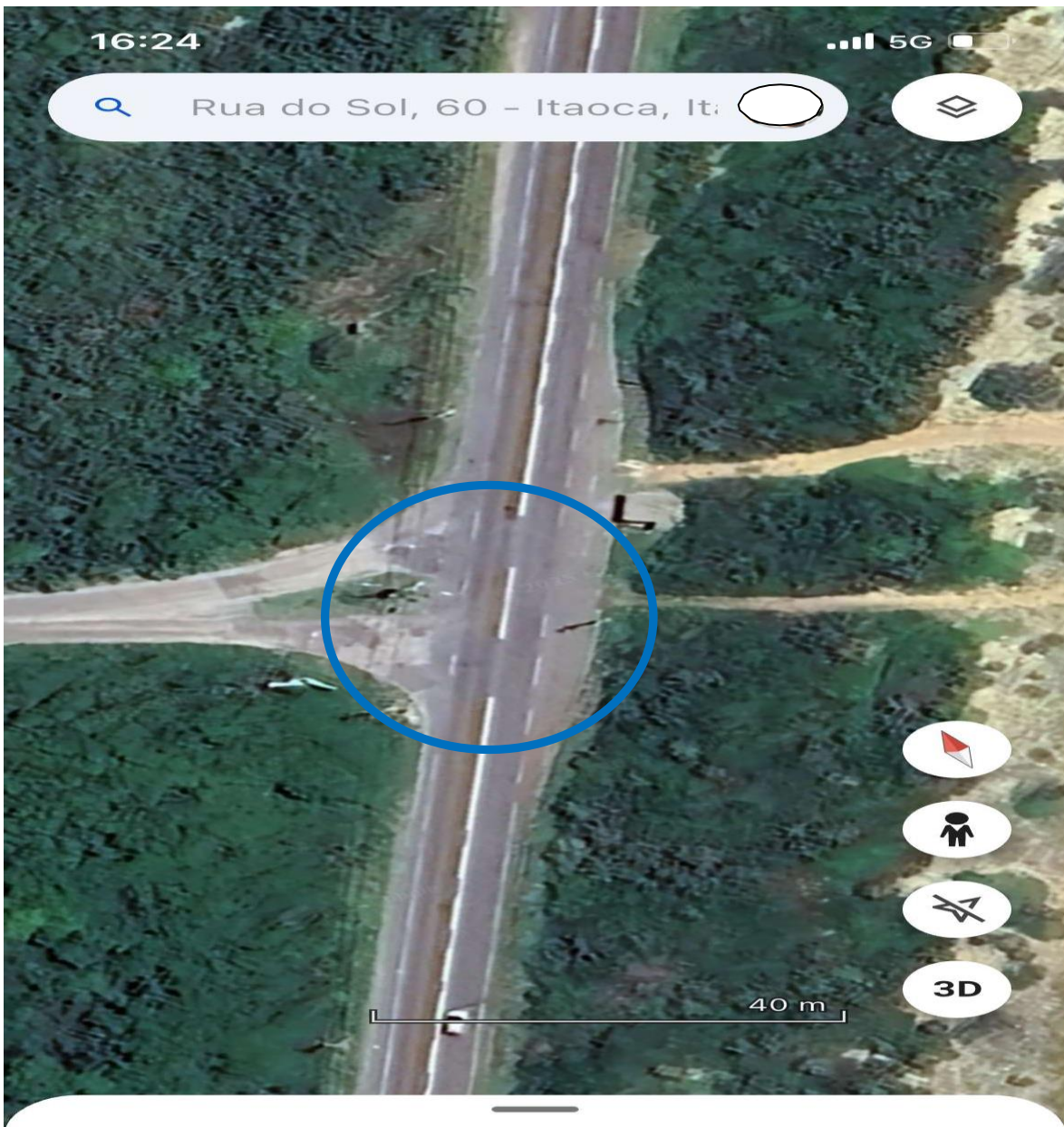

 (28) 352-6280

 camara@camaraitapemirim.es.gov.br

 Rua Adiles André Leal, s/n, Serramar, Itapemirim/ES – CEP 29330-000

 www.camaraitapemirim.es.gov.br



Autenticar documento em <https://camaraitapemirim.splonline.com.br/spl/autenticidade> com o identificador 310034003600320030003A005000, Documento assinado digitalmente conforme MP nº 2.200-2/2001, que institui a Infra-estrutura de Chaves Públicas Brasileira - ICP-Brasil.