

INDICAÇÃO Nº ___/2025

Vereador: LUCAS SILVA SOARES

Exmo. Sr. Presidente,

Nobres Edis,

Nesta oportunidade, usando de minhas prerrogativas expressas no Regimento Interno desta Casa de Leis, INDICO ao Exmo. Sr. Prefeito Municipal, Gênesis Alves Bechara, que empreenda esforços junto à Secretaria Responsável, **venho por meio deste solicitar, em caráter de urgência, a realização de obras de contenção, drenagem e manutenção da manta do Morro do Cabrito, situado no bairro Córrego do Ouro, Neste Município.**

Sala das Sessões, “João Batista Ferreira de Souza”, 10 Abril de 2025.

DESENVOLVIMENTO E GRANDEZA

LUCAS SILVA SOARES

Vereador – PSD

Justificativa

venho, por meio deste, solicitar providências urgentes quanto à situação de risco existente na área conhecida como Morro do Cabrito, localizada às margens da Rodovia ES-490.

A escadaria atualmente apresenta sérios sinais de deterioração, e a manta de contenção encontra-se danificada ou ausente em vários trechos, o que compromete a estabilidade do talude e expõe os moradores ao risco de deslizamentos e quedas.

Além disso, a visibilidade e o acesso no local são comprometidos, agravando ainda mais o problema.

As condições atuais oferecem sérios riscos à segurança da população local e de motoristas que trafegam diariamente pela rodovia. A inclinação acentuada do morro, combinada à falta de manutenção e contenção adequada, pode favorecer deslizamentos, principalmente em períodos de chuva.

A encosta apresenta sinais evidentes de desgaste estrutural, com a manta asfáltica

 (28) 352-6280

 Rua Adiles André Leal, s/n, Serramar, Itapemirim/ES – CEP 29330-000

 camara@camaraitapemirim.es.gov.br

 www.camaraitapemirim.es.gov.br



danificada e partes da escadaria comprometidas. Além disso, há acúmulo de lixo, ausência de iluminação pública e deterioração do acesso para os moradores que ali residem.

Sendo assim, solicitamos:

- 1. Avaliação técnica urgente da estrutura da encosta e da escadaria existente;**
- 2. Reforço na contenção do talude com técnicas adequadas à geografia local;**
- 3. Reparo ou substituição da manta asfáltica aplicada na encosta;**
- 4. Instalação de iluminação pública no acesso superior e inferior da escadaria;**
- 5. Limpeza e desobstrução da área afetada por entulhos e resíduos sólidos;**
- 6. Construção de acesso seguro e estável para os moradores que utilizam a escadaria diariamente.**

Ressaltamos que este pedido visa garantir a integridade física dos moradores, a preservação da infraestrutura urbana e a prevenção de acidentes e tragédias.

Assim sendo, esperamos que o Prefeito Municipal acate esta propositura, cujo objeto representa o interesse dos moradores desta localidade.



 (28) 352-6280

 camara@camaraitapemirim.es.gov.br

 Rua Adiles André Leal, s/n, Serramar, Itapemirim/ES – CEP 29330-000

 www.camaraitapemirim.es.gov.br



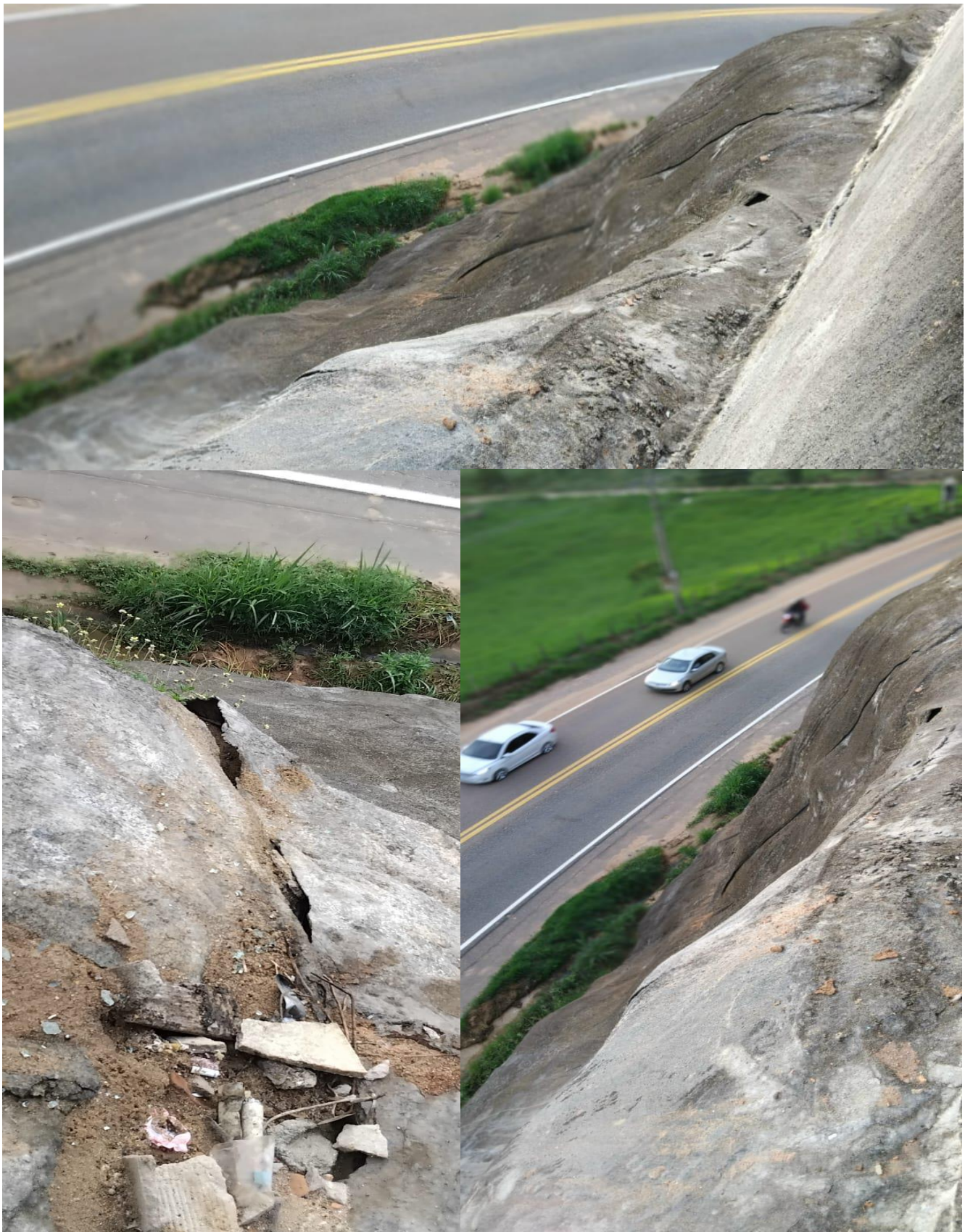

 (28) 352-6280

 camara@camaraitapemirim.es.gov.br

 Rua Adiles André Leal, s/n, Serramar, Itapemirim/ES – CEP 29330-000

 www.camaraitapemirim.es.gov.br



Autenticar documento em <https://camaraitapemirim.splonline.com.br/spl/autenticidade> com o identificador 310033003100380031003A005000, Documento assinado digitalmente conforme MP nº 2.200-2/2001, que institui a Infra-estrutura de Chaves Públicas Brasileira - ICP-Brasil.



 (28) 352-6280

 Rua Adiles André Leal, s/n, Serramar, Itapemirim/ES – CEP 29330-000

 camara@camaraitapemirim.es.gov.br

 www.camaraitapemirim.es.gov.br



Autenticar documento em <https://camaraitapemirim.splonline.com.br/spl/autenticidade> com o identificador 310033003100380031003A005000, Documento assinado digitalmente conforme MP nº 2.200-2/2001, que institui a Infra-estrutura de Chaves Públicas Brasileira - ICP-Brasil.