

INDICAÇÃO Nº ____/2025

Vereador: Estevão Silva Machado

Exmo. Sr. Presidente,

Nobres Edis,

Nesta oportunidade, usando de minhas prerrogativas expressas no Regimento Interno desta Casa de Leis, **INDICO** ao Exmo. Sr. Prefeito Municipal Genesis Alves Bechara, que interceda junto a Secretaria Municipal de Obras através do departamento de elétrica, **que seja executado serviço de Extensão de Rede Elétrica com braços e luminárias na rua Senilha de Souza Faria na localidade de Campo Acima próximo ao código de instalação 160968101**, neste Município.

Sala das Sessões, "João Batista Ferreira de Souza", 06 de janeiro de 2025.

Estevão Silva Machado

Vereador - União Brasil

 (28)352-6280

 camara@camaraitapemirim.es.gov.br

 Rua Adiles André Leal, s/n, Serramar, Itapemirim/ES-CEP29330-000

 www.camaraitapemirim.es.gov.br



Justificativa

A Iluminação Pública é de fundamental importância para o desenvolvimento social e econômico dos municípios e constitui-se num dos vetores importantes para a segurança pública, dessa forma, o direito de ir e vir dos cidadãos possam ser feitos de forma mais segura, sobretudo no período noturno;

Considerando a ausência da extensão de rede de energia elétrica no trecho da via supracitada, **onde a sua extensão e de aproximadamente 150mt**, impossibilita a colocação de iluminação pública;

Considerando a quantidade de imóveis já existentes na Rua Senilha de Souza Faria, onde os moradores vivem na escuridão por falta de energia elétrica, levando em consideração a grande movimentação no período noturno com a passagem de pedestres que ali residem;

Essa indicação visa atender a todos que ali residem, pois em contato com alguns moradores pude perceber a necessidade urgente de iluminação pública no local, visto que está causando transtornos aos moradores que estão inseguros, com medo por conta da violência, pois a escuridão está facilitando assaltos, arrombamentos, consumo de drogas, entre outros.

Pedimos uma atenção especial ao órgão responsável, que estude a viabilidade de resolver tal problema para esses munícipes. A iluminação trará mais segurança a todos.

Diante do exposto, esperamos contar com a aquiescência aprovação dos Nobres Edis desta Colenda Casa de Leis.

Estevão Silva Machado
Vereador – União Brasil

 (28)352-6280

 camara@camaraitapemirim.es.gov.br

 Rua Adiles André Leal, s/n, Serramar, Itapemirim/ES-CEP29330-000

 www.camaraitapemirim.es.gov.br



Segue em anexo imagens:



DESENVOLVIMENTO E GRANDEZA



 (28)352-6280

 camara@camaraitapemirim.es.gov.br

 Rua Adiles André Leal, s/n, Serramar, Itapemirim/ES-CEP29330-000

 www.camaraitapemirim.es.gov.br



Autenticar documento em <https://camaraitapemirim.splonline.com.br/spl/autenticidade> com o identificador 310032003600360034003A005000, Documento assinado digitalmente conforme MP nº 2.200-2/2001, que institui a Infra-estrutura de Chaves Públicas Brasileira - ICP-Brasil.



CÂMARA MUNICIPAL DE
ITAPEMIRIM
PODER LEGISLATIVO

 (28)352-6280

 camara@camaraitapemirim.es.gov.br

 Rua Adiles André Leal, s/n, Serramar, Itapemirim/ES-CEP29330-000

 www.camaraitapemirim.es.gov.br



Autenticar documento em <https://camaraitapemirim.splonline.com.br/spl/autenticidade>
com o identificador 310032003600360034003A005000, Documento assinado digitalmente conforme
MP nº 2.200-2/2001, que institui a Infra-estrutura de Chaves Públicas Brasileira - ICP-Brasil.

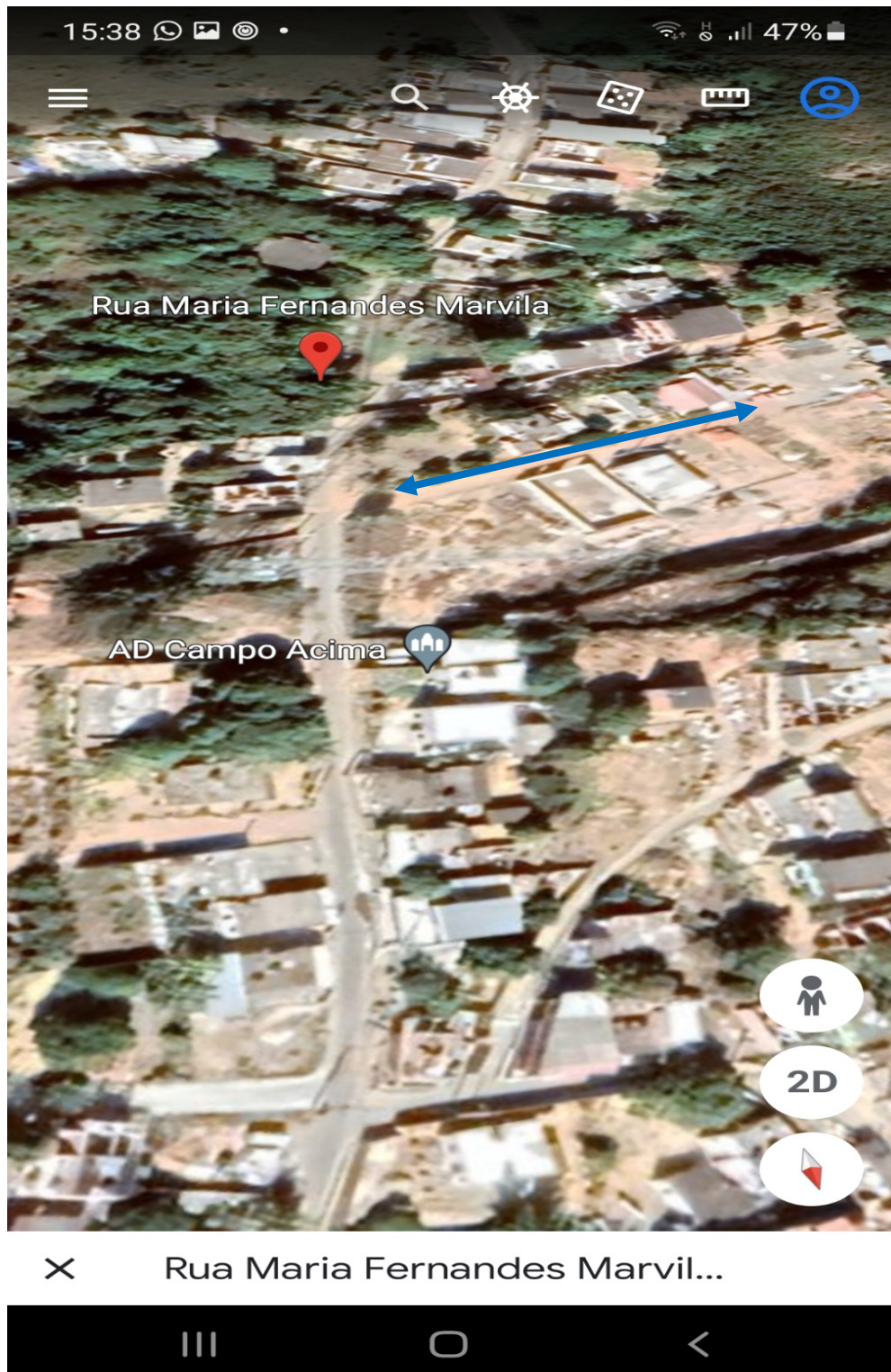

 (28)352-6280

 camara@camaraitapemirim.es.gov.br

 Rua Adiles André Leal, s/n, Serramar, Itapemirim/ES-CEP29330-000

 www.camaraitapemirim.es.gov.br



Autenticar documento em <https://camaraitapemirim.splonline.com.br/spl/autenticidade> com o identificador 310032003600360034003A005000, Documento assinado digitalmente conforme MP nº 2.200-2/2001, que institui a Infra-estrutura de Chaves Públicas Brasileira - ICP-Brasil.