



INDICAÇÃO Nº _____/2023

Vereador: Paulo Sérgio de Toledo Costa

Senhor Presidente,
Caros Edis,

Nesta oportunidade, usando de minhas prerrogativas expressas no Regimento Interno desta distinta Casa de Leis, **INDICO**, ao Prefeito Municipal e Secretario de Obras e Urbanização, a pavimentação da rua próximo à estação de tratamento de esgoto passando em frente à casa de Dona Zenaide Ventura em Graúna, neste município.

Sala das sessões, Itapemirim-ES, 18 de janeiro de 2023.

Paulo Sérgio de Toledo Costa
Vereador do PSDB

JUSTIFICATIVA

A presente reivindicação partiu dos moradores desta rua que fica localizado em Graúna próximo a Estação de tratamento de Esgoto finalizando depois da casa do Pastor Elemar Rangel, passando em frente à casa de Dona Zenaide Ventura

Vale ressaltar que a **falta de pavimentação asfálticas** nesta localidade dificulta a vida dos moradores desta região que já sofrem pela distância para chegar ao ponto de ônibus, unidade de Saúde, Escola e Creche Municipal, que no período de chuvas são os excessos de lama e nos períodos secos com poeiras que causam alergia e outros de enfermidades em nossas crianças.

Nestes Termos, Pede Deferimento.





CÂMARA MUNICIPAL DE
ITAPEMIRIM
PODER LEGISLATIVO

Rua Adiles André, s/nº
Bairro Serra Mar
Itapemirim-ES
CEP: 29.330-000
Fone/Fax: (28) 3529-5108
E-mail: camara@camaraitapemirim.es.gov.br

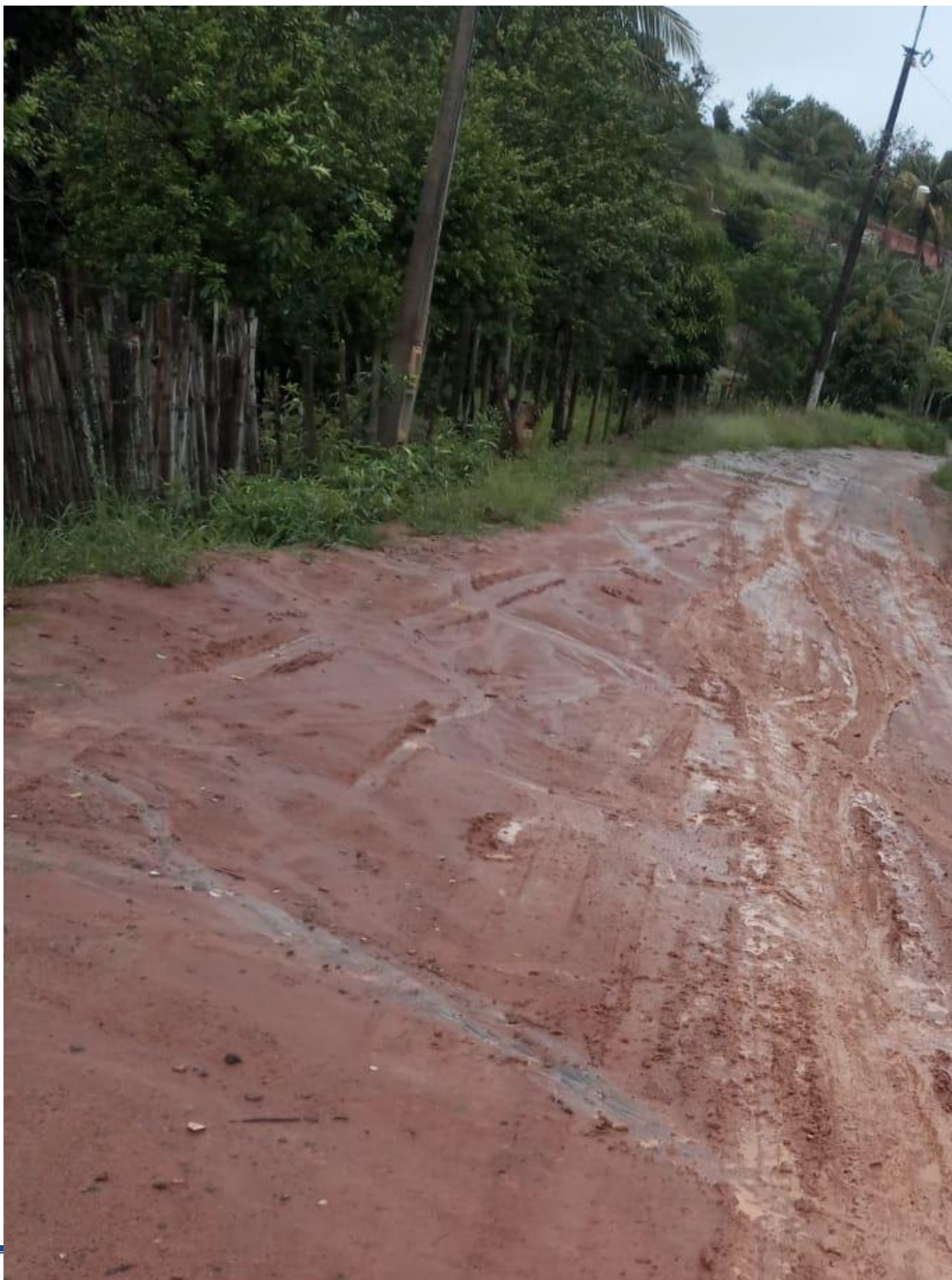

Autenticar documento em <https://camaraitapemirim.splonline.com.br/autenticidade>
com o identificador 310030003700310033003A005000, Documento assinado digitalmente conforme
MP nº 2.200-2/2001, que institui a Infra-estrutura de Chaves Públicas Brasileira - ICP - Brasil.



CÂMARA MUNICIPAL DE
ITAPEMIRIM
PODER LEGISLATIVO

Rua Adiles André, s/nº
Bairro Serra Mar
Itapemirim-ES
CEP: 29.330-000
Fone/Fax: (28) 3529-5108
E-mail: camara@camaraitapemirim.es.gov.br



Autenticar documento em <https://camaraitapemirim.splonline.com.br/autenticidade>
com o identificador 310030003700310033003A005000, Documento assinado digitalmente conforme
MP nº 2.200-2/2001, que institui a Infra-estrutura de Chaves Públicas Brasileira - ICP - Brasil.



CÂMARA MUNICIPAL DE
ITAPEMIRIM
PODER LEGISLATIVO

Rua Adiles André, s/nº
Bairro Serra Mar
Itapemirim-ES
CEP: 29.330-000
Fone/Fax: (28) 3529-5108
E-mail: camara@camaraitapemirim.es.gov.br



Autenticar documento em <https://camaraitapemirim.splonline.com.br/autenticidade>
com o identificador 310030003700310033003A005000, Documento assinado digitalmente conforme
MP nº 2.200-2/2001, que institui a Infra-estrutura de Chaves Públicas Brasileira - ICP - Brasil.