



INDICAÇÃO Nº ____/2022

Vereador: Alcione de Amorim Gomes

Exmo. Sr. Presidente,
Nobres Edis,

Nesta oportunidade, usando de minhas prerrogativas expressas no Regimento Interno desta Casa de Leis, INDICO ao Exmo. Sr. Prefeito Municipal, Antônio da Rocha Sales, para que, por meio da Secretaria de Obras e Urbanismo, elabore estudos e projeto para **REFORMA GERAL DA ESCOLA MUNICIPAL UNIDOCENTE DE ENSINO FUNDAMENTAL “PENHA”**, localizada no distrito de Piabanha do Norte.

Sala de Sessões, “João Batista Ferreira de Souza”, 11 de agosto de 2022.

Alcione de Amorim Gomes
Vereador – PP

Justificativa:

A proposta indicada tem como objetivos atender às solicitações e reivindicações da comunidade e funcionários da instituição, bem como oferecer uma estrutura física adequada para os alunos matriculados, favorecendo, portanto, a fluidez das atividades que contribuem para a educação no município.

Verifica-se que a estrutura física do local necessita, nitidamente, de reforma pois encontra-se, em diversos aspectos, deteriorada e até mesmo oferecendo risco às crianças e funcionários.

Sugestionamos, a seguir, os principais e mais urgentes atos de reforma/manutenção:

- Construção (urgente) de muro em volta da escola;
- Procedimento para retirada de mofo nas paredes;
- Pintura completa das paredes (devido a mofo e descascamento);
- Manutenção dos forros de PVC, os quais encontram-se estufados e sujos;
- Retirada de entulho localizado no entorno da escola;
- Manutenção e reparos no telhado e beiral;





- Assentamento de cerâmica no chão da escola (atualmente é de cimento - contra piso);
- Placa ou pintura com identificação da escola;
- Placa indicadora de localização da escola (na entrada do asfalto).

Diante disso, verificando ser mister as devidas providencias para com a manutenção do ambiente físico da instituição, esperamos que o Prefeito Municipal acate esta proposta, a qual objetiva atender ao interesse dos moradores, bem como às necessidades dos alunos e de todo o corpo escolar, afim da realização deste projeto. Solicito, também, aos ilustres pares apoio a esta indicação.





FORRO EM PVC ESTUFADO



LOCAL PARA CONSTRUÇÃO DE MURO. O ESPAÇO INDICADO FORA DEMARCADO COM LINHA DE BARBANTE





ENTULHO LOCALIZADO AO REDOR DA ESCOLA



CHAÕ DE "CIMENTO" PARA ASSENTAMENTO DE CERÂMICA

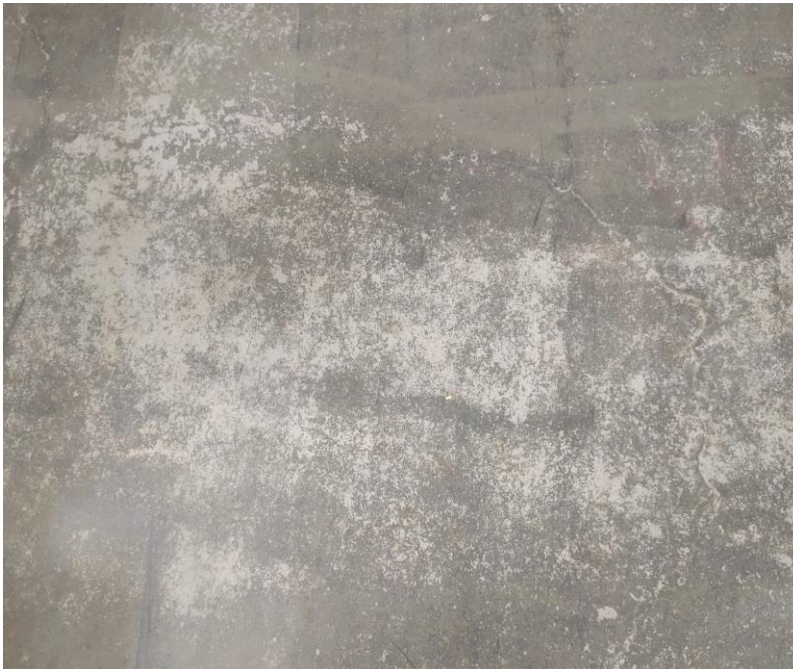



PAREDES DO BANHEIRO DETERIORADAS



RODAPÉ E PAREDE MOFADOS E DETERIORADOS





LOCALIZAÇÃO DA ESCOLA NO "GOOGLE MAPS" (FOTO ANTIGA). PLUS CODE: 34M5+4F
Itapemirim, Espírito Santo

